

## Configuración de Correo Electrónico con Mail en Mac

Para configurar tu cuenta de correo de **Infinitum Mail**, cuentas con las siguientes opciones:

1. Configuración IMAP
2. Configuración POP3

### 1.- Configuración IMAP

Para realizar la configuración de tu cuenta de correo realiza los siguientes pasos:

**Paso 1.** Selecciona el Icono Mail para abrir el programa.



Si es la primera vez que abres el **Mail** sigue el **Paso 2** pues automáticamente te mostrará el Asistente para añadir cuentas. De no ser así, realiza las siguientes indicaciones para llegar al asistente del **Paso 2**.

Da clic en el menú **Archivo – Añadir cuenta...** dentro del programa Mail.

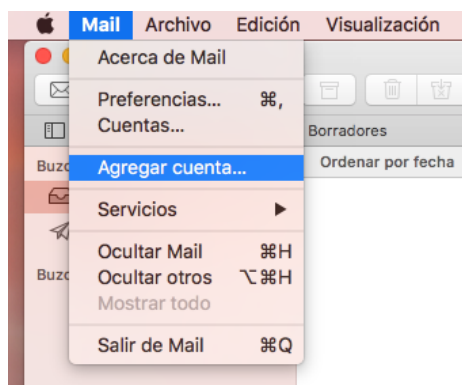

**Paso 2. Asistente para Añadir cuenta.** Selecciona **Añadir otra cuenta de correo** y da clic en **Continuar**.

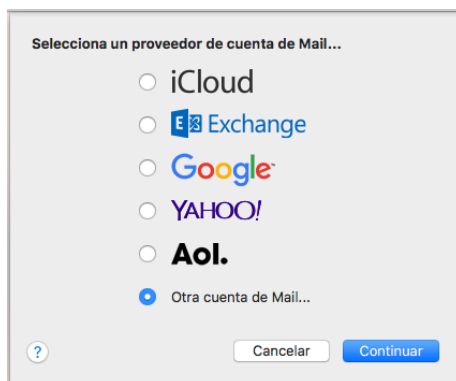

# Configuración de Correo Infinitum Mail



Ingresa los datos que se describen en la tabla siguiente y después da clic en **Iniciar sesión**.

Nombre:	El nombre que aparecerá cuando se envíe un correo con esta cuenta.
Dirección de correo:	usuario@dominio.com*
Contraseña:	Contraseña asignada por el correo electrónico.

 **Agregar una cuenta de Correo**

Para comenzar, ingresa la siguiente información:

Nombre:

Correo electrónico:

Contraseña:

\*Ingresa la **Dirección de correo electrónico: usuario@dominio.com**, donde **usuario** es el nombre de usuario de tu cuenta **Infinitum Mail** y **dominio**, es alguno de los listados a continuación:

infinitummail.com	telmexmail.com	eninfinitem.com	telnormail.com	prodigy.net.mx
prodigymovil.com	infinitumzone.net	prodigymedia.com	prodigywifi.com.mx	correoinfinitum.com
correoprodigy.com	infinitum.com.mx	nombre.mitmx.net		

En la siguiente pantalla ingresa los datos que se describen en la tabla siguiente:

Correo:	usuario@dominio.com*
Usuario:	<b>Automático</b> o usuario@dominio.com*
Contraseña:	Contraseña asignada para el correo electrónico.
Tipo de cuenta:	IMAP
Servidor de correo entrante:	imap.infinitummail.com
Servidor de correo saliente	smtp.infinitummail.com

# Configuración de Correo Ininitum Mail



Correo electrónico:

Usuario:

Contraseña:

---

Tipo de cuenta:

Servidor de correo entrante:

Servidor de correo saliente:

No se pudo verificar el nombre o la contraseña.

Al dar clic en **Iniciar sesión** el Mail comprobará la configuración y se cerrará el asistente.

**Paso 3. Configuración de la Seguridad.** En caso que no recibas correo, verifica la configuración de la seguridad.

Seleccionar **Mail – Preferencias...** para que aparezca de nuevo la pantalla de **Cuentas**.

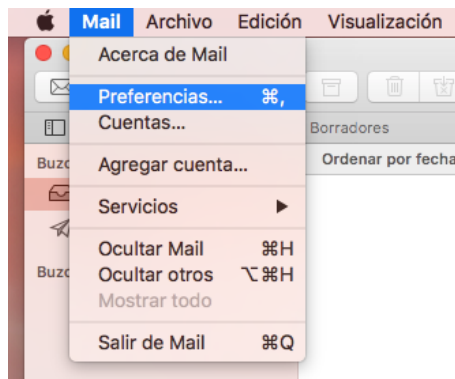

Da clic en **Configuración del servidor**.

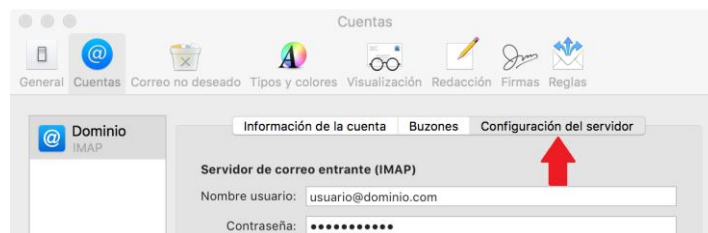

# Configuración de Correo Ininitum Mail



Verifica que esté desmarcada la opción “Administrar automáticamente la configuración de la conexión”.

General Cuentas Correo no deseado Tipos y colores Visualización Redacción Firmas Reglas

Información de la cuenta Buzones Configuración del servidor

**Servidor de correo entrante (IMAP)**  
Nombre usuario: usuario@dominio.com  
Contraseña: ●●●●●●●●  
Servidor: imap.ininitummail.com  
 Administrar automáticamente la configuración de la conexión  
Configuración avanzada de IMAP

**Servidor de correo saliente (SMTP)**  
Cuenta: dominio.com  
Nombre usuario: usuario@dominio.com  
Contraseña: ●●●●●●●●  
Servidor: smtp.ininitummail.com  
 Administrar automáticamente la configuración de la conexión

Guardar

Verifica que el valor de Puerto sea **993** en **IMAP**, que la opción de **Usar TLS/SSL** este marcada y el valor de Autenticación debe ser **Contraseña**.

**Servidor de correo entrante (IMAP)**  
Nombre usuario: usuario@dominio.com  
Contraseña: ●●●●●●●●  
Servidor: imap.ininitummail.com  
 Administrar automáticamente la configuración de la conexión  
Puerto: 993  Usar TLS/SSL  
Autenticación: Contraseña  
Configuración avanzada de IMAP

En **SMTP** verifica el valor de Puerto sea **465**, la opción de **Usar TLS/SSL** este marcada y el valor de Autenticación debe ser **Contraseña**.

**Servidor de correo saliente (SMTP)**  
Cuenta: dominio.com  
Nombre usuario: usuario@dominio.com  
Contraseña: ●●●●●●●●  
Servidor: smtp.ininitummail.com  
 Administrar automáticamente la configuración de la conexión  
Puerto: 465  Usar TLS/SSL  
Autenticación: Contraseña  
Guardar

# Configuración de Correo Ininitum Mail



Selecciona la opción **Cuenta** y **Editar lista de servidores SMTP**.

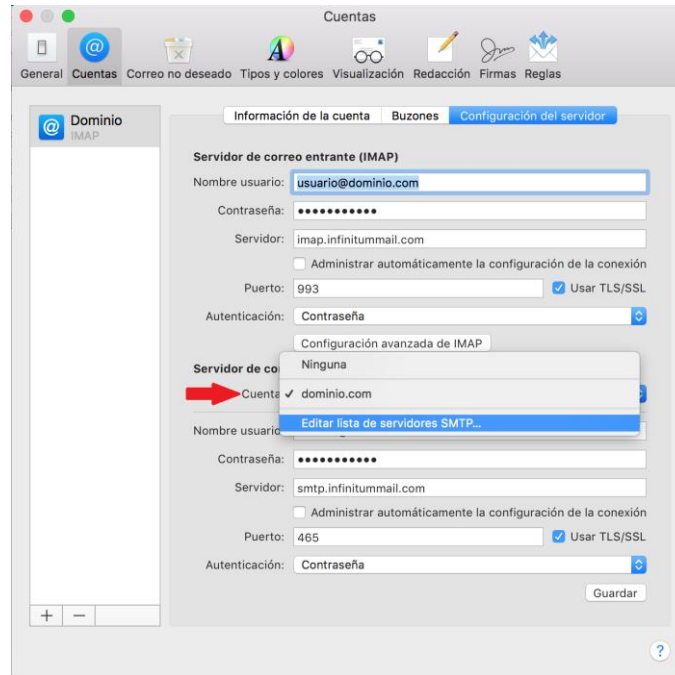

En la siguiente ventana da clic en **Avanzado** y marca la opción **“Permitir autenticación no segura”**. Da clic en **OK**.

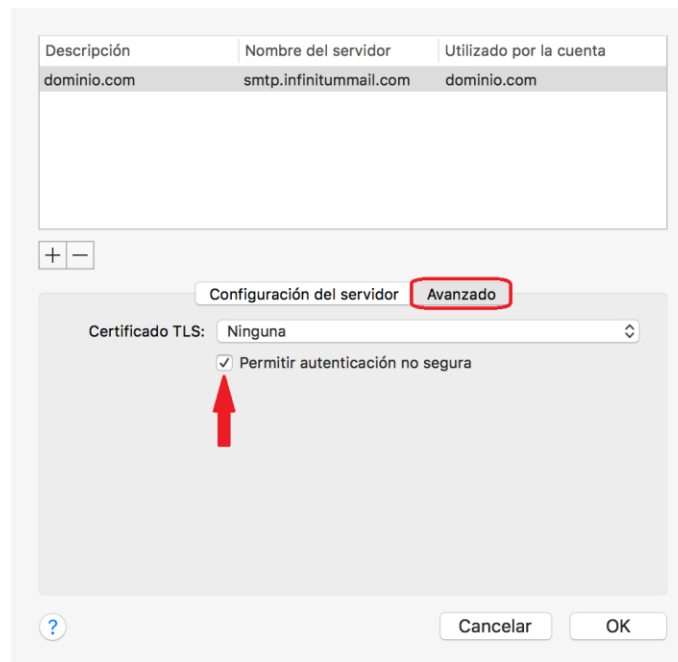

# Configuración de Correo Infinitum Mail



Da clic en **Guardar** para conservar todos los cambios realizados y **Cerrar** ventana.

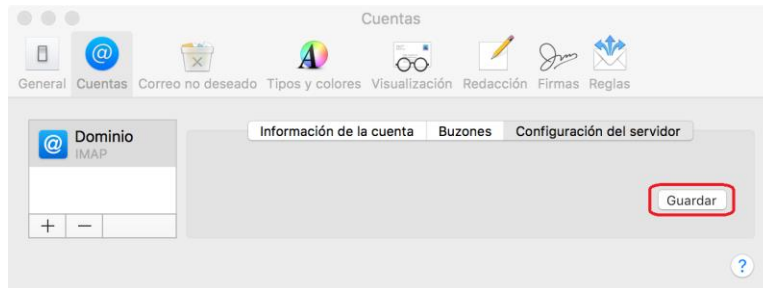

**Paso 4. Verificar funcionamiento de la cuenta creada.** Da clic en **Recibir** para comprobar el funcionamiento de la cuenta.

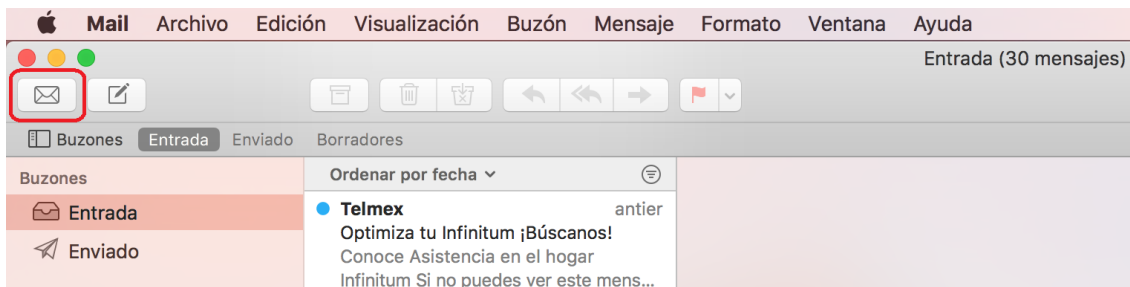

**¡Ahora ya puedes utilizar tu correo de Infinitum Mail!**

# Configuración de Correo Infinitum Mail



## 2.- Configuración POP3

Para realizar la configuración de tu cuenta de correo realiza los siguientes pasos:

**Paso 1.** Selecciona el Icono Mail para abrir el programa.



Si es la primera vez que abres el **Mail** sigue el **Paso 2** pues automáticamente te mostrará el Asistente para añadir cuentas. De no ser así, realiza las siguientes indicaciones para llegar al asistente del **Paso 2**.

Da clic en el menú **Archivo – Añadir cuenta...** dentro del programa Mail.

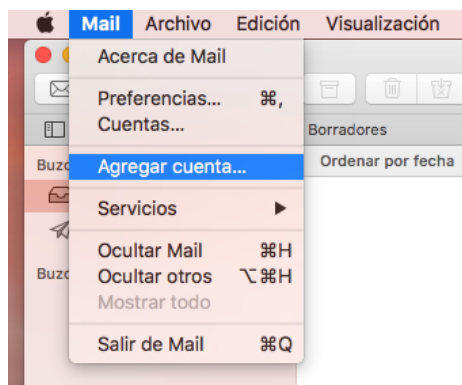

**Paso 2. Asistente para Añadir cuenta.** Selecciona **Añadir otra cuenta de correo** y da clic en **Continuar**.

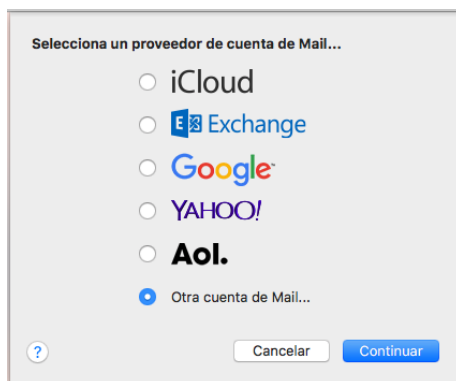

Ingresa los datos que se describen en la tabla siguiente y después da clic en **Iniciar sesión**.

Nombre:	El nombre que aparecerá cuando se envíe un correo con esta cuenta.
Dirección de correo:	usuario@dominio.com*
Contraseña:	Contraseña asignada por el correo electrónico.

# Configuración de Correo Infinitum Mail



**@ Agregar una cuenta de Correo**

Para comenzar, ingresa la siguiente información:

Nombre:

Correo electrónico:

Contraseña:

\*Ingresa la **Dirección de correo electrónico: usuario@dominio.com**, donde **usuario** es el nombre de usuario de tu cuenta **Infinitum Mail** y **dominio**, es alguno de los listados a continuación:

infinitummail.com	telmexmail.com	eninfinitem.com	telnormail.com	prodigy.net.mx
prodigy movil.com	infinitumzone.net	prodigy media.com	prodigywifi.com.mx	correoinfinitum.com
correoprodigy.com	infinitum.com.mx	nombre.mitmx.net		

En la siguiente pantalla ingresa los datos que se describen en la tabla siguiente:

Correo:	usuario@dominio.com*
Usuario:	<b>Automático</b> o usuario@dominio.com*
Contraseña:	Contraseña asignada para el correo electrónico.
Tipo de cuenta:	POP
Servidor de correo entrante:	pop.infinitummail.com
Servidor de correo saliente:	smtp.infinitummail.com

Correo electrónico:

Usuario:

Contraseña:

Tipo de cuenta:

Servidor de correo entrante:

Servidor de correo saliente:

No se pudo verificar el nombre o la contraseña.

Al dar clic en **Iniciar sesión** el Mail comprobará la configuración y se cerrará el asistente.



# Configuración de Correo Ininitum Mail



**Paso 3. Configuración de la Seguridad.** En caso que no recibas correo, verifica la configuración de la seguridad.

Seleccionar **Mail – Preferencias...** para que aparezca de nuevo la pantalla de **Cuentas**.

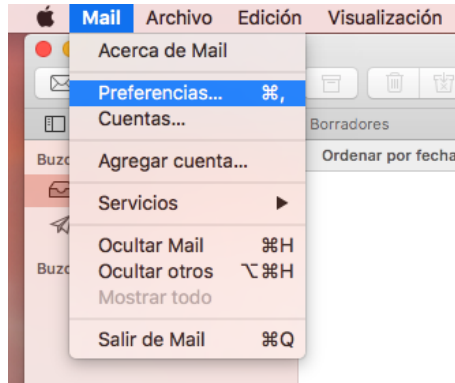

Da clic en **Configuración del servidor**.

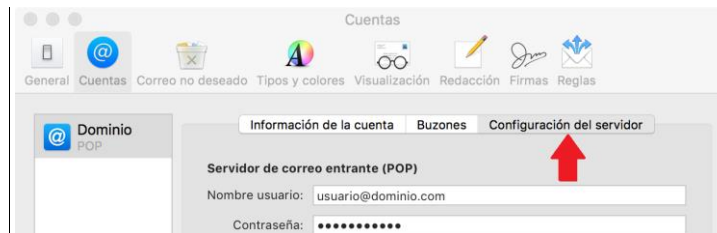

Verifica que esté desmarcada la opción **“Administrar automáticamente la configuración de la conexión”**.

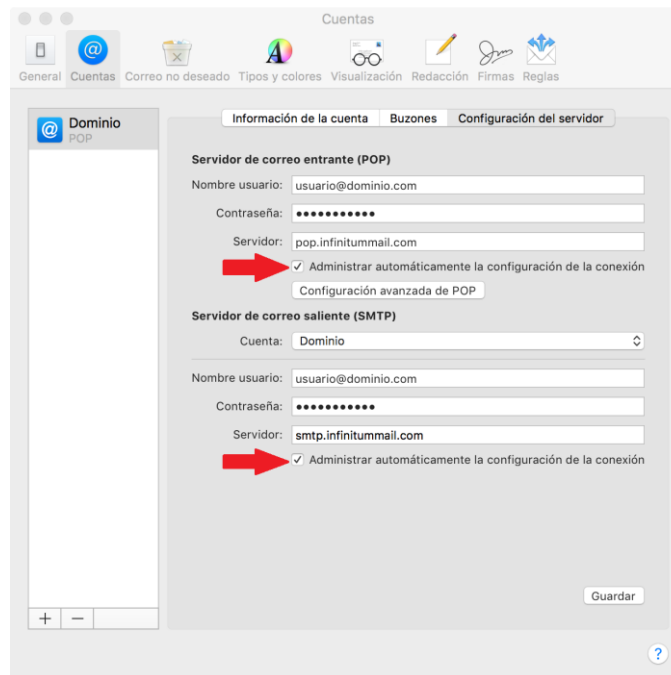

# Configuración de Correo Ininitum Mail



Verifica que el valor de Puerto sea **995** en **POP**, que la opción de **Usar TLS/SSL** este marcada y el valor de Autenticación debe ser **Contraseña**.

**Servidor de correo entrante (POP)**

Nombre usuario:

Contraseña:

Servidor:

Administrar automáticamente la configuración de la conexión

Puerto:   Usar TLS/SSL

Autenticación:

En **SMTP** verifica el valor de Puerto sea **465**, la opción de **Usar TLS/SSL** este marcada y el valor de Autenticación debe ser **Contraseña**.

**Servidor de correo saliente (SMTP)**

Cuenta:

Nombre usuario:

Contraseña:

Servidor:

Administrar automáticamente la configuración de la conexión

Puerto:   Usar TLS/SSL

Autenticación:

Selecciona la opción **Cuenta** y **Editar lista de servidores SMTP**.

Cuentas

General Cuentas Correo no deseado Tipos y colores Visualización Redacción Firmas Reglas

Información de la cuenta Buzones Configuración del servidor

**Servidor de correo entrante (POP)**

Nombre usuario:

Contraseña:

Servidor:

Administrar automáticamente la configuración de la conexión

Puerto:   Usar TLS/SSL

Autenticación:

**Servidor de correo saliente (SMTP)**

Cuenta:

Nombre usuario:

Contraseña:

Servidor:

Administrar automáticamente la configuración de la conexión

Puerto:   Usar TLS/SSL

Autenticación:

# Configuración de Correo Ininitum Mail



En la siguiente ventana da clic en **Avanzado** y marca la opción **“Permitir autenticación no segura”**. Da clic en **OK**.

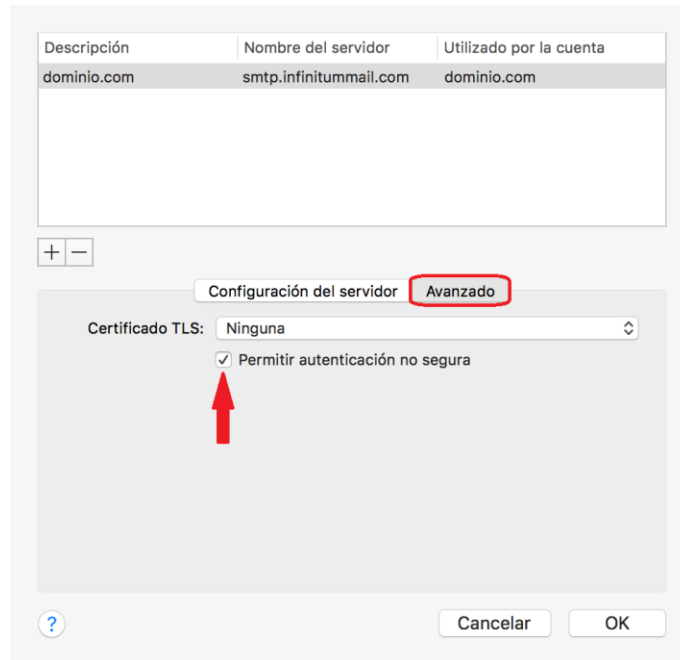

Da clic en **Guardar** para conservar todos los cambios realizados y **Cerrar** ventana.

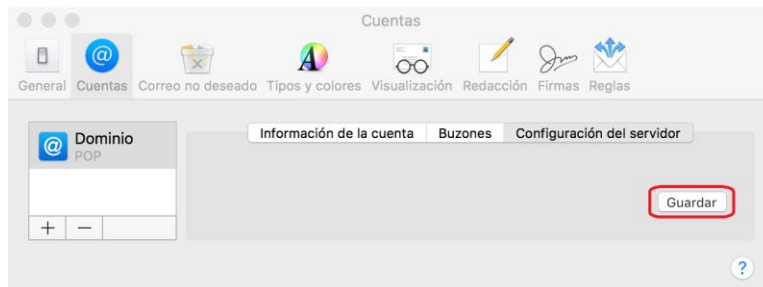

**Paso 4. Verificar funcionamiento de la cuenta creada.** Da clic en **Recibir** para comprobar el funcionamiento de la cuenta.

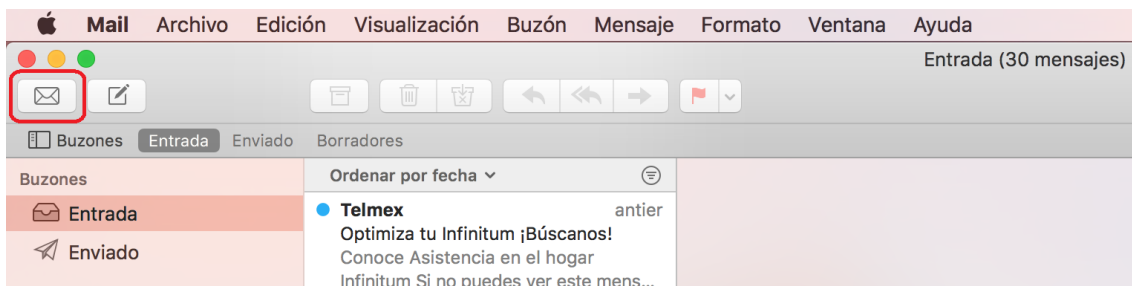

**¡Ahora ya puedes utilizar tu correo de Ininitum Mail!**