

Configuración de Correo en Outlook Express

Para configurar tu cuenta de correo de **Infinitum Mail**, cuentas con las siguientes opciones:

1. Configuración IMAP
2. Configuración POP3

1.-Configuración de Correo IMAP

Paso 1. Configuración de la cuenta. Abre **Outlook Express** y selecciona del menú, **Herramientas** y elije el submenú **Cuentas**.

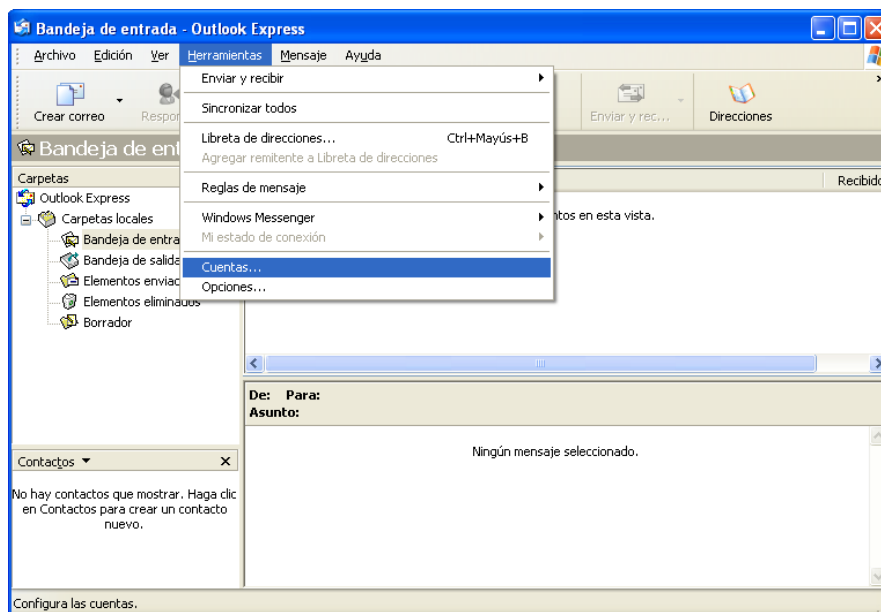

Aparecerá la siguiente ventana de **Cuentas de Internet**. Da clic en **Agregar** y selecciona **Correo**.

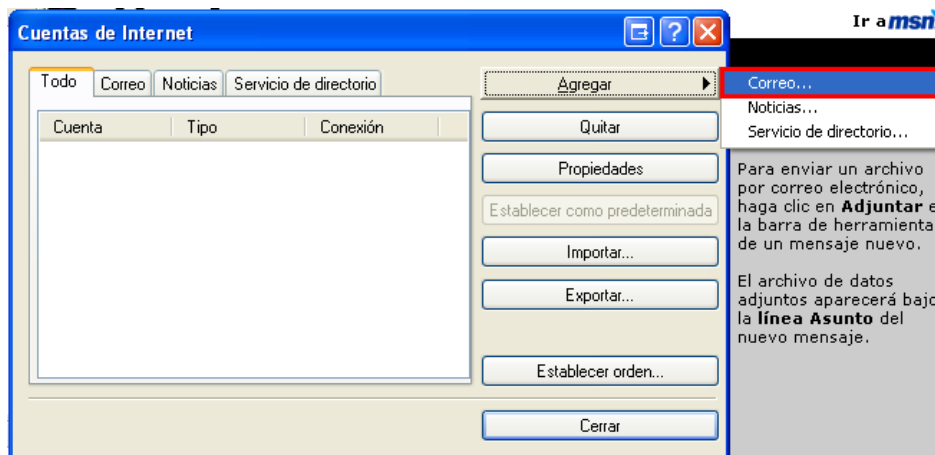

Configuración de Correo Infinitum Mail

Se mostrará el siguiente asistente. Escribe un **Nombre para mostrar**, se recomienda el nombre de usuario. Para continuar, da clic en **Siguiente**.

En la siguiente pantalla se te solicitará la dirección de correo electrónico. Ingresa tú Dirección de correo electrónico y da clic en **Siguiente**.

*Ingresa la **Dirección de correo electrónico: usuario@dominio.com**, donde **usuario** es el nombre de usuario de tu cuenta **Infinitum Mail** y **dominio**, es alguno de los listados a continuación:

infinitummail.com	telmexmail.com	eninfinitum.com	telnormail.com	prodigy.net.mx
prodigymovil.com	infinitumzone.net	prodigymedia.com	prodigywifi.com.mx	correoinfinitum.com
correoprodigy.com	infinitum.com.mx	nombre.mitmx.net		

Configuración de Correo Infinitum Mail

Ingresa la siguiente información en la ventana de configuración:

Mi servidor de correo entrante es:	IMAP
Servidor de correo entrante:	imap.infinitummail.com
Servidor de correo saliente:	smtp.infinitummail.com

Asistente para la conexión a Internet

Nombre del servidor de correo electrónico

Mi servidor de correo entrante es:

Servidor de correo entrante (POP3, IMAP o HTTP):

El servidor SMTP se utiliza para el correo saliente.
Servidor de correo saliente (SMTP):

< Atrás Siguiete > Cancelar

Para continuar, da clic en **Siguiete**.

Ahora escribe los datos de tu cuenta y da clic en **Siguiete**.

Nombre de cuenta:	usuario@dominio.com*
Contraseña:	Escribe la Contraseña que te fue asignada.

NOTA: Si deseas que la contraseña se guarde, selecciona la opción **Recordar contraseña**.

Asistente para la conexión a Internet

Inicio de sesión del correo de Internet

Escriba el nombre de la cuenta y la contraseña que su proveedor de servicios Internet le ha proporcionado.

Nombre de cuenta:

Contraseña:

Recordar contraseña

Si su proveedor de servicios Internet requiere autenticación de contraseña segura (SPA) para tener acceso a su cuenta de correo, active la casilla de verificación "Iniciar sesión usando autenticación de contraseña segura (SPA)".

Iniciar sesión usando autenticación de contraseña segura (SPA)

< Atrás Siguiete > Cancelar

Configuración de Correo Ininitum Mail

Para terminar, da clic en **Finalizar**.

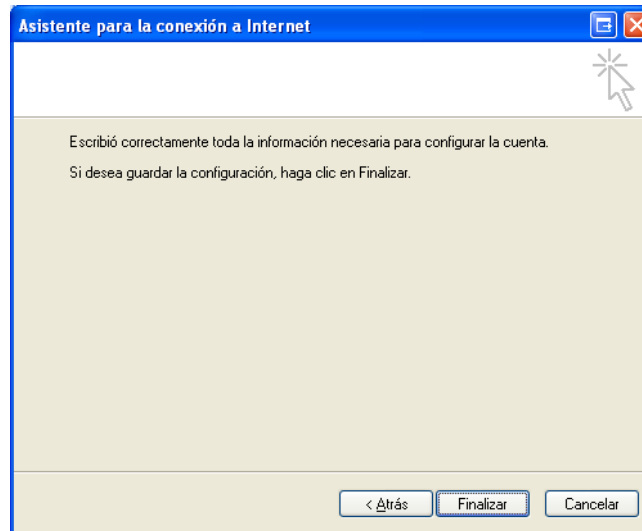

Paso 2. Verifica la Configuración de Seguridad. Entra a menú **Herramientas** y selecciona **Cuentas...** Selecciona la pestaña **Correo** y selecciona la cuenta creada. Da clic en **Propiedades**.

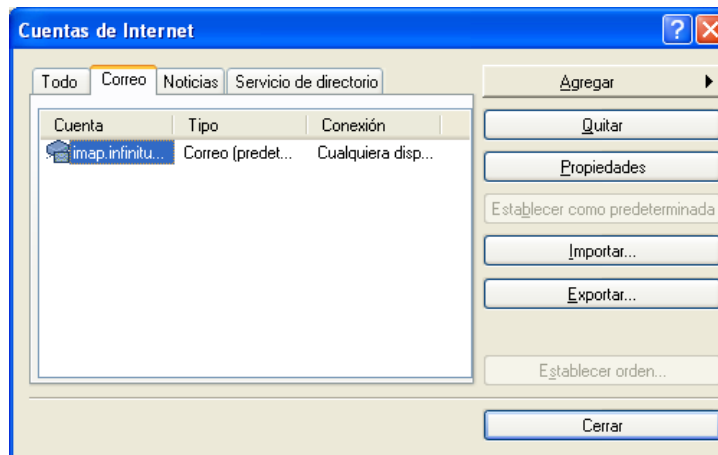

Configuración de Correo Ininitum Mail

Selecciona la pestaña **Servidores** y en la parte de **Servidor de correo saliente**, selecciona la opción **Mi Servidor requiere autenticación**.

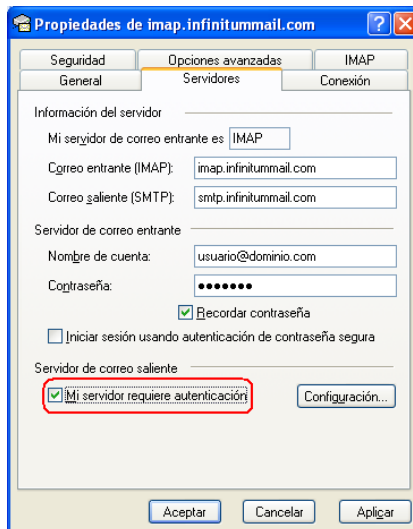

Enseguida selecciona la pestaña **Opciones avanzadas**.

A continuación proporciona la siguiente información como se muestra:

Correo saliente (SMTP):	465
Selecciona la opción	El servidor requiere una conexión segura (SSL)
Correo entrante (IMAP):	993
Selecciona la opción	El servidor requiere una conexión segura (SSL)

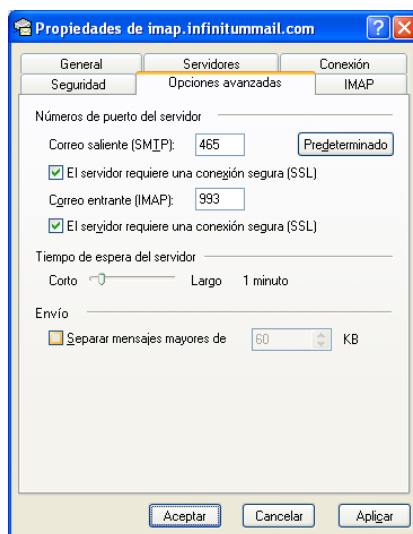

Configuración de Correo Ininitum Mail

Enseguida da clic en **Aceptar** y en la ventana **Cuentas de Internet** da clic en **Cerrar**.

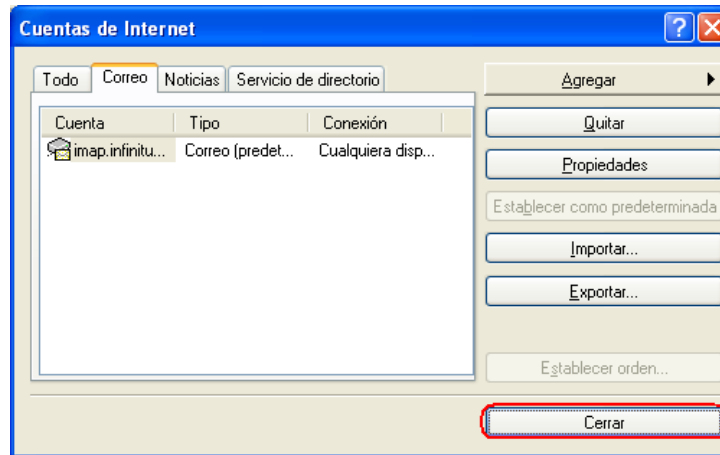

Por último da clic en **Enviar y Recibir** para revisar los correos electrónicos.

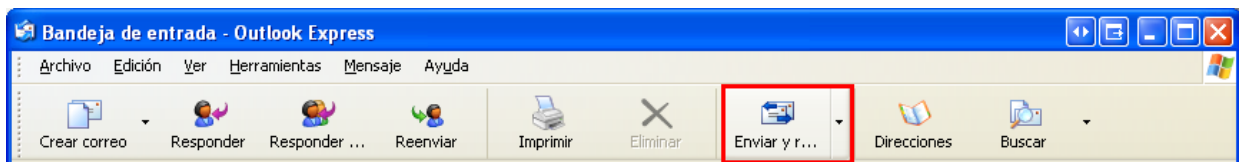

¡Ahora ya puedes utilizar tu correo de Ininitum Mail!

Configuración de Correo Ininitum Mail

2.-Configuración POP

Paso 1. Configuración de la cuenta. Abre Outlook Express y selecciona del menú **Herramientas** y elije el submenú **Cuentas**.

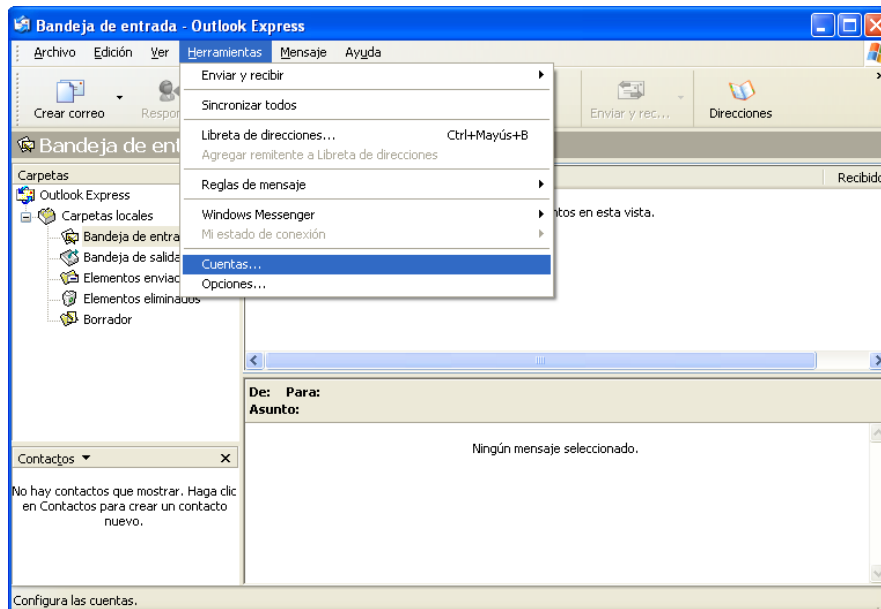

Aparecerá la siguiente ventana de **Cuentas de Internet**. Da clic en **Agregar** y selecciona **Correo**.

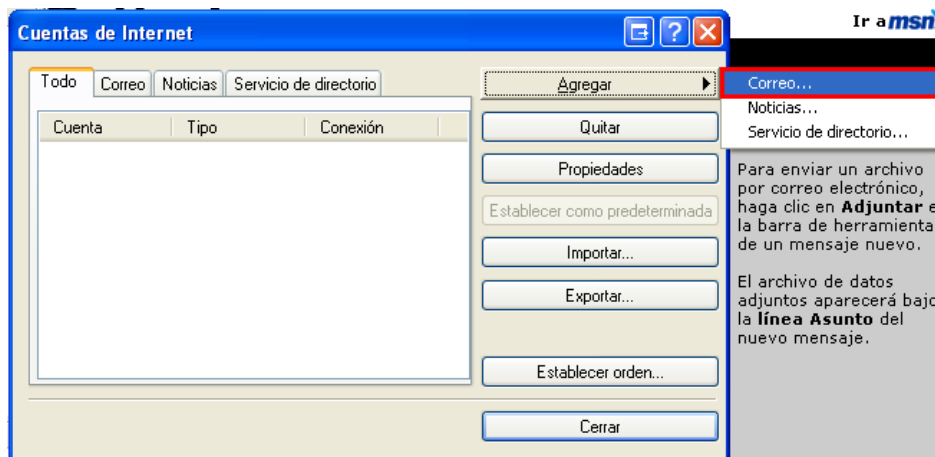

Configuración de Correo Infinitum Mail

Se mostrará el siguiente asistente. Escribe un **Nombre para mostrar**, se recomienda el nombre de usuario. Para continuar, da clic en **Siguiente**.

En la siguiente pantalla se te solicitará la dirección de correo electrónico. Ingresa tú Dirección de correo electrónico y da clic en **Siguiente**.

*Ingresa la **Dirección de correo electrónico: usuario@dominio.com**, donde **usuario** es el nombre de usuario de tu cuenta **Infinitum Mail** y **dominio**, es alguno de los listados a continuación:

infinitummail.com	telmexmail.com	eninfinitum.com	telnormail.com	prodigy.net.mx
prodigymovil.com	infinitumzone.net	prodigymedia.com	prodigywifi.com.mx	correoinfinitum.com
correoprodigy.com	infinitum.com.mx	nombre.mitmx.net		

Configuración de Correo Infinitum Mail

Ingresa la siguiente información en la ventana de configuración:

Mi servidor de correo entrante es:	POP3
Servidor de correo entrante:	pop.infinitummail.com
Servidor de correo saliente:	smtp.infinitummail.com

Asistente para la conexión a Internet

Nombre del servidor de correo electrónico

Mi servidor de correo entrante es: POP3

Servidor de correo entrante (POP3, IMAP o HTTP):
pop.infinitummail.com

El servidor SMTP se utiliza para el correo saliente.
Servidor de correo saliente (SMTP):
smtp.infinitummail.com

< Atrás Siguiete > Cancelar

Para continuar, da clic en **Siguiete**.

Ahora escribe los datos de tu cuenta y da clic en **Siguiete**.

Nombre de cuenta:	usuario@dominio.com*
Contraseña:	Escribe la Contraseña que te fue asignada.

NOTA: Si deseas que la contraseña se guarde, selecciona la opción **Recordar la contraseña**.

Asistente para la conexión a Internet

Inicio de sesión del correo de Internet

Escriba el nombre de la cuenta y la contraseña que su proveedor de servicios Internet le ha proporcionado.

Nombre de cuenta: usuario@dominio.com

Contraseña: [ocultada]

Recordar contraseña

Si su proveedor de servicios Internet requiere autenticación de contraseña segura (SPA) para tener acceso a su cuenta de correo, active la casilla de verificación "Iniciar sesión usando autenticación de contraseña segura (SPA)".

Iniciar sesión usando autenticación de contraseña segura (SPA)

< Atrás Siguiete > Cancelar

Configuración de Correo Infinitum Mail

Para terminar, da clic en **Finalizar**.

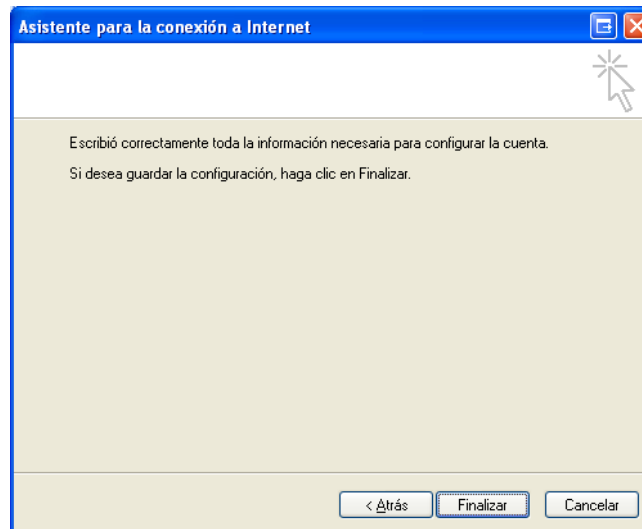

Paso 2. Verifica la Configuración de Seguridad. Selecciona la pestaña **Correo** y selecciona la cuenta creada. Da clic en **Propiedades**.

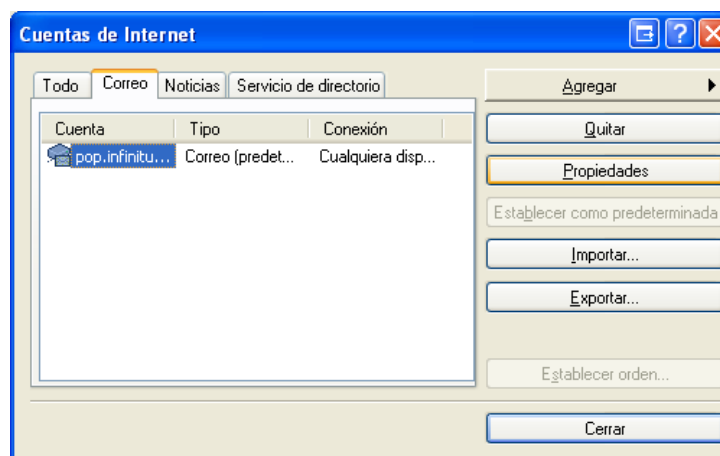

Configuración de Correo Ininitum Mail

Selecciona la pestaña **Servidores** y en la parte de **Servidor de correo saliente**, selecciona la opción **Mi Servidor requiere autenticación**.

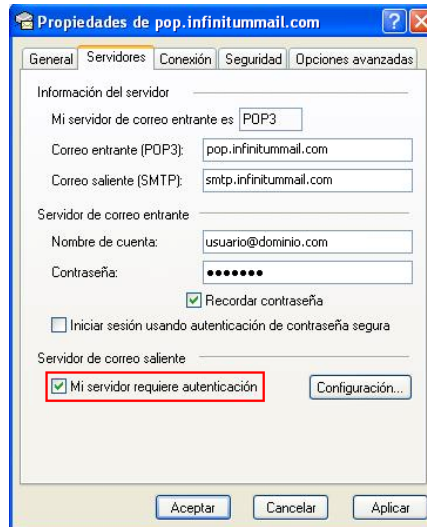

Selecciona la pestaña **Opciones avanzadas**.

A continuación proporciona la siguiente información como se muestra:

Correo saliente (SMTP):	465
Selecciona la opción	El servidor requiere una conexión segura (SSL)
Correo entrante (POP3):	995
Selecciona la opción	El servidor requiere una conexión segura (SSL)

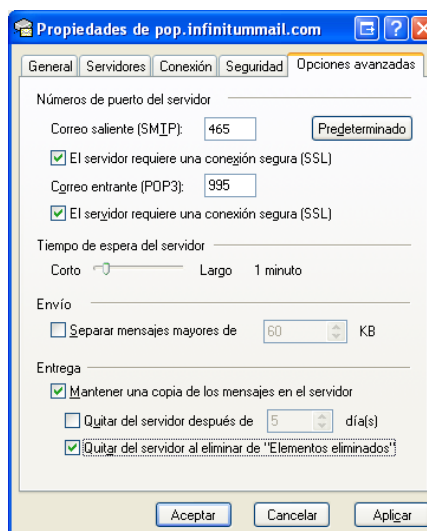

Si lo deseas puedes seleccionar las opciones **Mantener una copia de los mensajes en el servidor** y **Quitar del servidor al eliminar de "Elementos eliminados"**.

Configuración de Correo Ininitum Mail

Da clic en **Aceptar** y en la ventana **Cuentas de Internet** da clic en **Cerrar**.

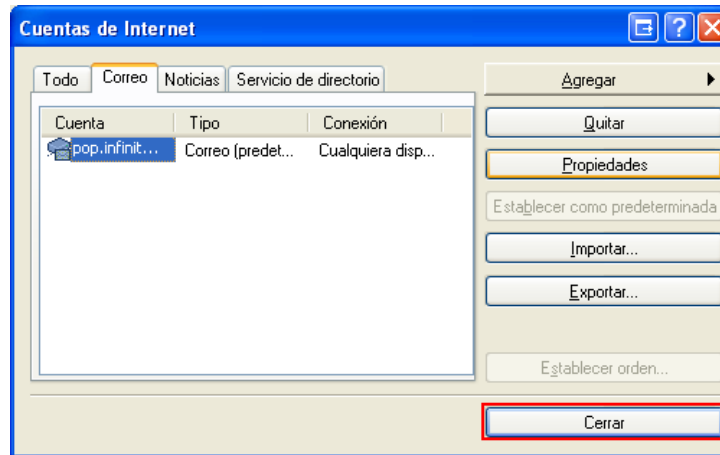

Por último da clic en **Enviar y Recibir** para revisar los correos electrónicos.

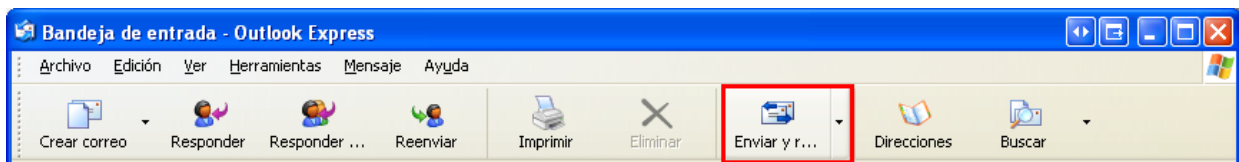

¡Ahora ya puedes utilizar tu correo de Ininitum Mail!