

## Configuración de Prodigy Mail en Outlook Express

**Paso 1. Seleccione el cliente de Correo Electrónico Outlook Express.** Para abrir el cliente de Outlook Express, vaya al menú de *Inicio*, *Todos los Programas* y de un clic en *Outlook Express*.

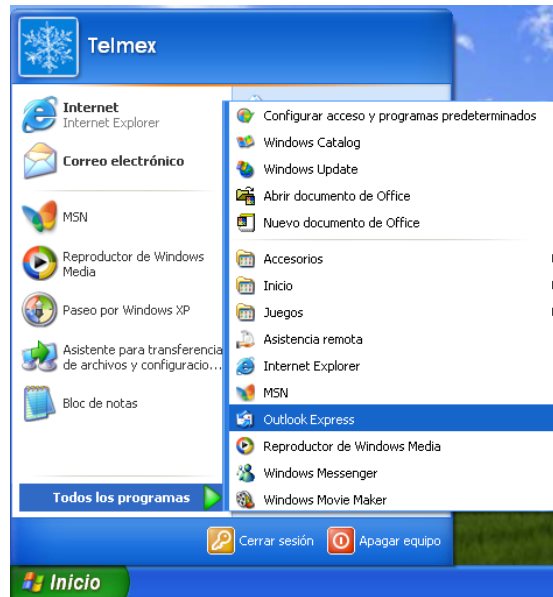

A continuación aparecerá la ventana principal de Outlook Express.

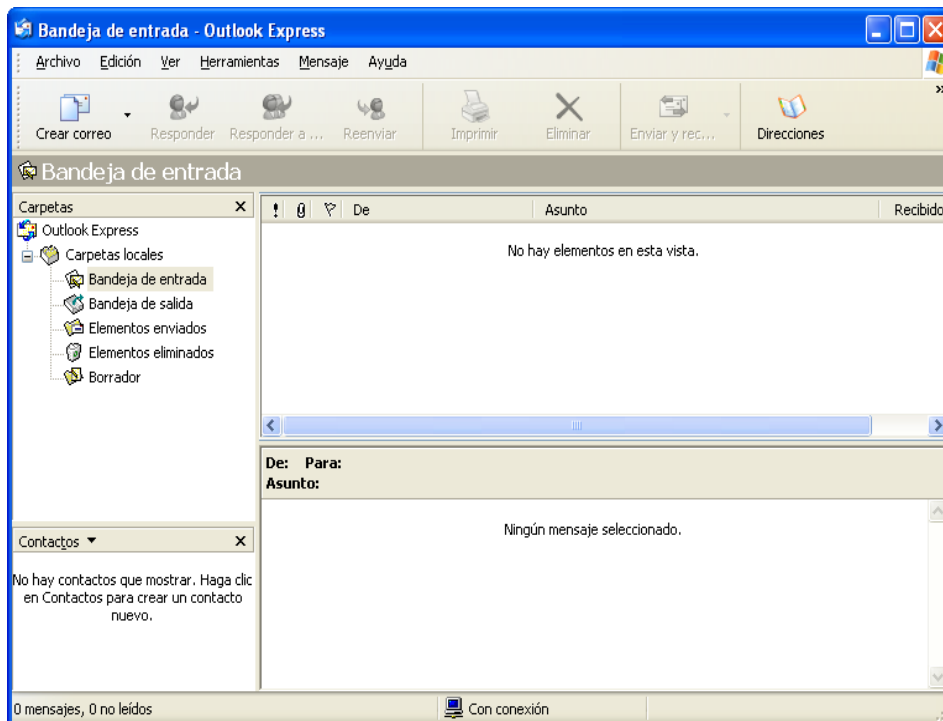

**Paso 2. Creación de cuenta de correo adicional.** Para crear una nueva cuenta de correo adicional, vaya al menú *Herramientas* y elija el submenú *Cuentas*.

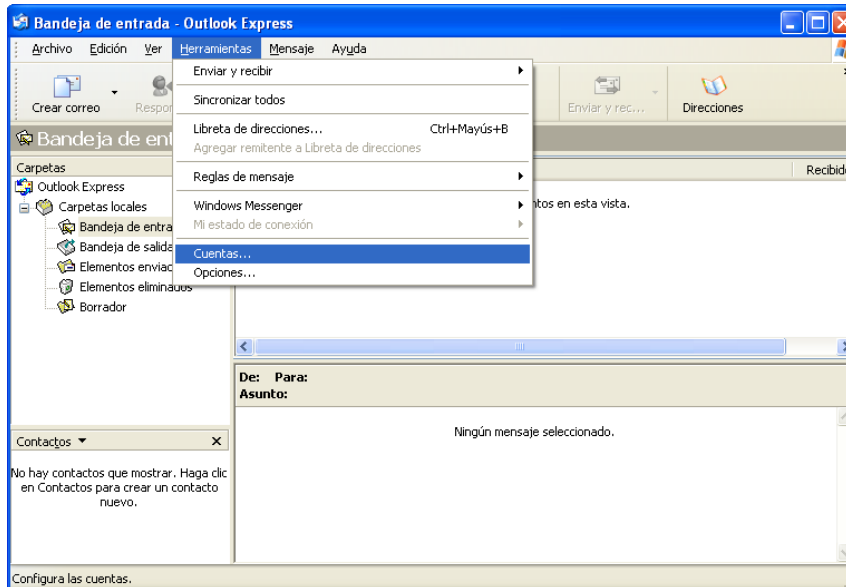

Aparecerá la siguiente ventana de Cuentas de Internet. Elija la pestaña *Correo*.

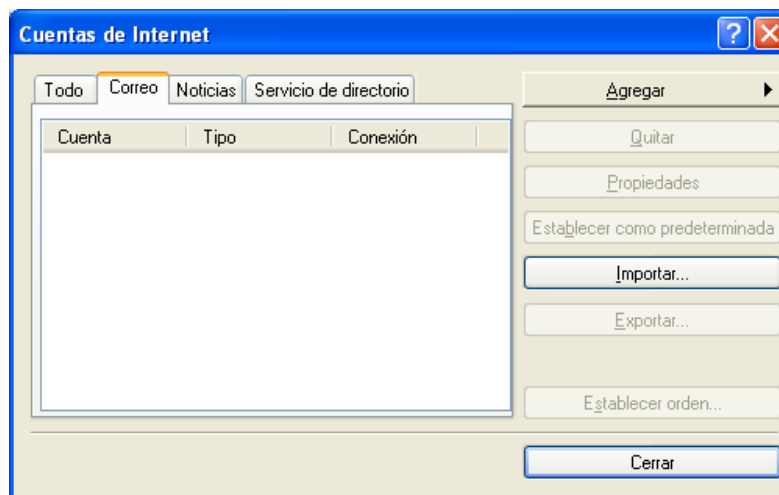

Para crear una nueva cuenta de correo adicional, seleccione el botón *Agregar* y elija la opción *Correo*. El Asistente para la conexión a Internet le solicitará los siguientes datos.

Nombre para mostrar: Puede ser cualquier nombre que elija. Se recomienda el nombre de usuario. Para continuar, presione el botón *Siguiente*.

En la siguiente ventana le solicitará la dirección de correo electrónico.

Ingrese la Dirección de correo electrónico: *usuario@dominio*; donde **usuario** es el nombre de tu cuenta adicional y **dominio**, es alguno de los disponibles que elegiste al crear tu cuenta por ejemplo:

prodigy.net.mx	prodigymovil.com	infinitemmail.com	infinitemzone.net
infinitem.com.mx	prodigymedia.com	correoinfinitem.com	prodigywifi.com.mx
correoprodigy.com	nombre.mitmx.net		

Para continuar, presione el botón *Siguiente*.

Ingrese la siguiente información en la ventana de configuración:

Mi servidor de correo entrante es :	POP3
Servidor de correo entrante:	pop.prodigy.net.mx
Servidor de correo saliente :	smtp.prodigy.net.mx

Para continuar, presione el botón *Siguiente*. En la siguiente ventana introduzca el usuario y la contraseña que eligió para su cuenta de correo electrónico adicional. Si desea que la contraseña se guarde, seleccione la opción *Recordar contraseña*.

Para continuar presione el botón *Siguiente*.

Aparecerá la siguiente ventana que indica que la cuenta se configuró adecuadamente. Para terminar, presione el botón *Finalizar*.

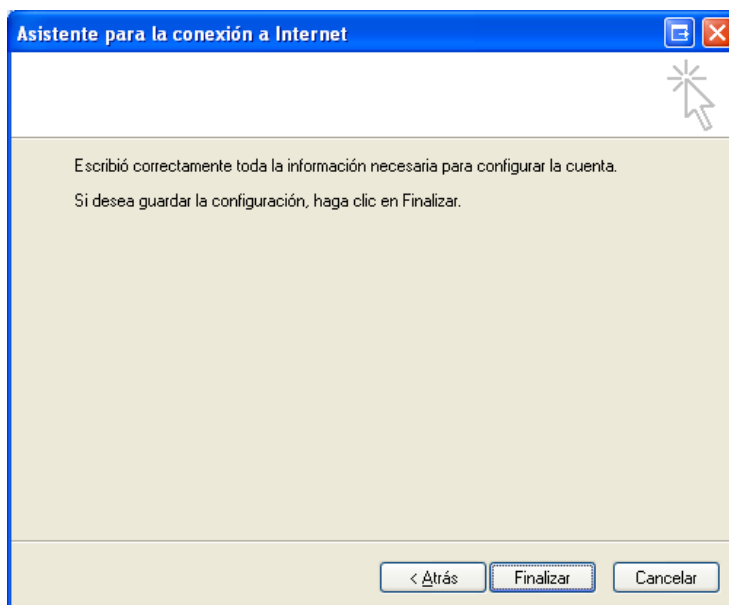

Para el buen funcionamiento de sus cuentas adicionales es necesario configurar la seguridad.

Seleccione la cuenta adicional que acaba de crear y de un clic en el botón *Propiedades*.

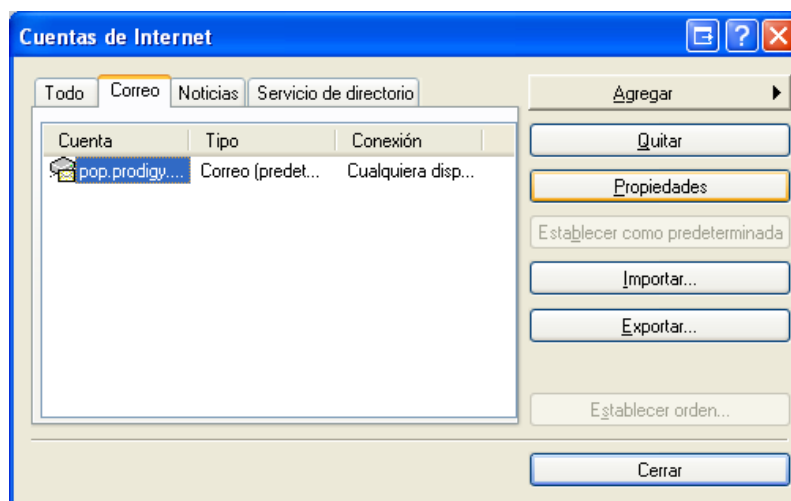

Seleccione la pestaña *Servidores* y en la opción de *Servidor de correo saliente*, agregue una palomita en la casilla *Mi Servidor requiere autenticación*.

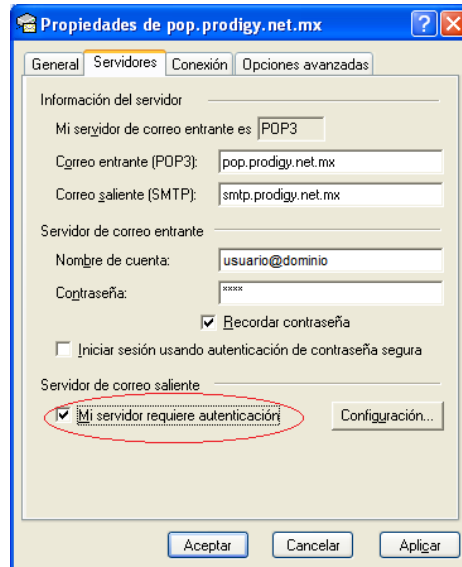

Enseguida de clic en la pestaña *Opciones avanzadas* y a continuación proporcione la siguiente información como se muestra enseguida:

Correo saliente (SMTP):	587
-------------------------	-----

Si lo deseas puedes seleccionar las opciones **Mantener una copia de los mensajes en el servidor** y posteriormente seleccionar **Quitar del servidor al eliminar de "Elementos eliminados"**.

Enseguida de clic en *Aceptar*.

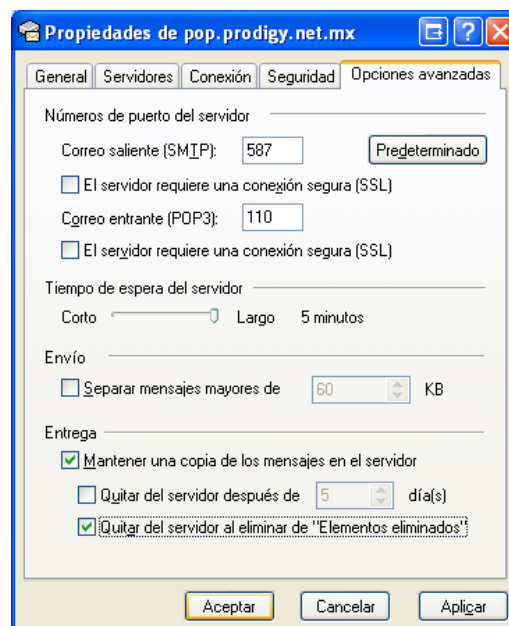

En esta ventana solo de clic en *Cerrar*.

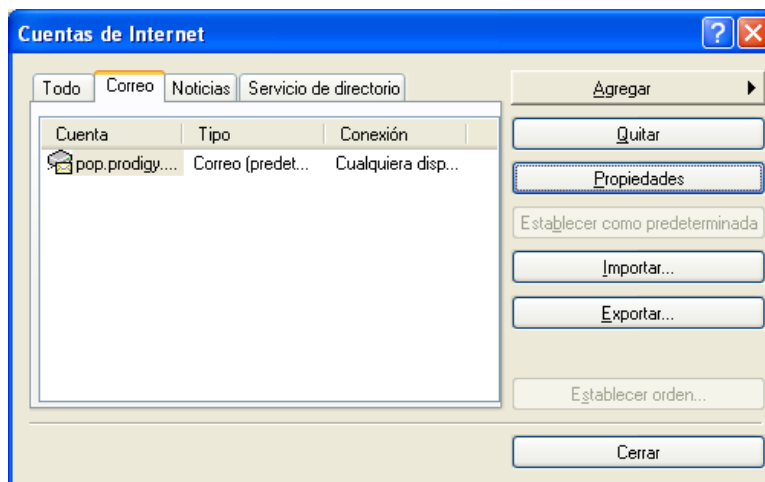

**Paso 3. Verificar la cuenta nueva de correo.** Por último de clic en el botón *Enviar y Recibir* para revisar los correos electrónicos.

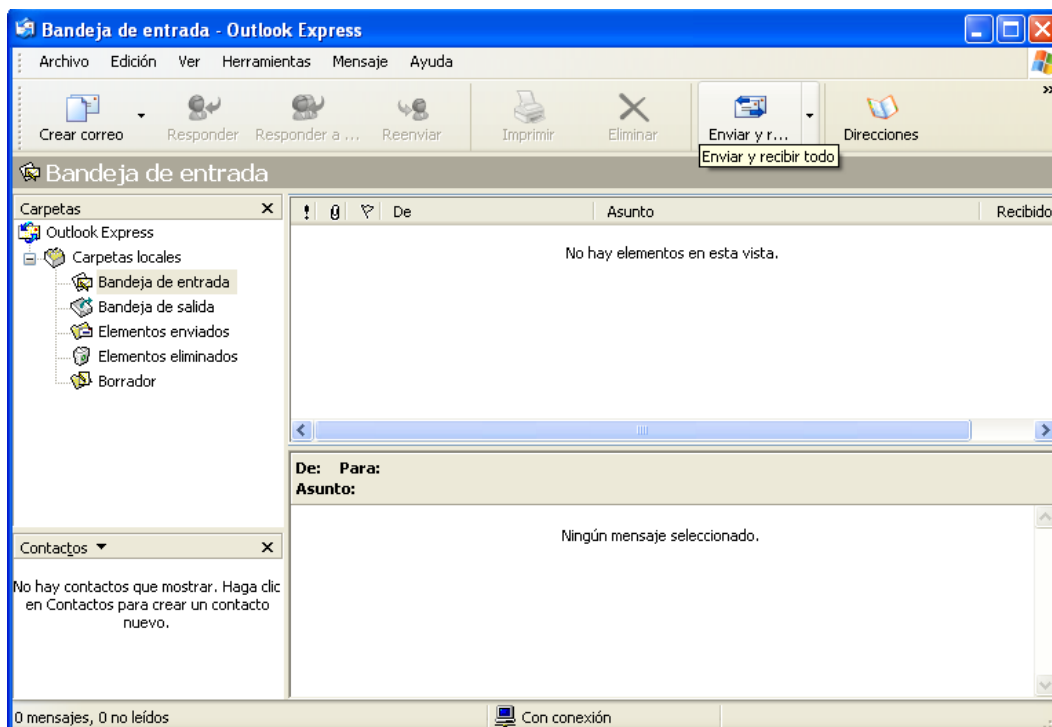

¡Ahora ya puedes utilizar tu correo de Prodigy Mail!